VITRINA DE ARTE

MICHOACÁN ES MEJOR

MICHOACÁN CULTURA VIVA

Vitrina de Arte: una ventana al talento artístico de Michoacán

Al adquirir una pieza original, no solo apoyas la economía creativa: también contribuyes a mantener viva la producción artística del estado

Vitrina de Arte es una iniciativa de la Secretaría de Cultura de Michoacán que transforma la forma de conectar con el arte local. Es un punto de encuentro donde creadoras y creadores pueden exhibir y vender directamente su obra: desde grabado, pintura y escultura, hasta cerámica y otras disciplinas visuales.

Más que un espacio, es un puente entre el talento michoacano y quienes valoran el arte auténtico. Al adquirir una pieza original, no solo apoyas la economía creativa: también contribuyes a mantener viva la producción artística del estado. Cada compra es una manera de preservar la cultura, de invertir en el presente y el futuro del arte en Michoacán.

Vitrina de Arte impulsa un mercado cultural más fuerte y consciente. Reconoce el trabajo de las y los artistas locales y les brinda un espacio permanente, promovido activamente por la Secretaría.

El logotipo de la iniciativa será distintivo de esta apuesta por el arte hecho en Michoacán y estará presente en todas las exposiciones y eventos que la respalden.

Descubre. Conecta. Invierte en arte local.

Vitrina de Arte es parte de una cultura viva que crece contigo.

EXPOSICIÓN DE PINTURA Y FOTOGRAFÍA

CHERÁN: MEMORIA Y RESISTENCIA

MARCO HUGO GUARDÍAN LEMUZ

Artista: **Marco Hugo Guardián Lemuz**
Contacto: **452 202 5539**
Correo electrónico: **mahugule@gmail.com**

VITRINA DE ARTE

Marco Guardián

Título: De la tierra a la vida
Técnica: Acrílico y esmalte en aerosol sobre tela
Dimensiones: 200 x 500 cm formato horizontal
Año: 2024
Avaluo: $80,000 MN

MICHOACÁN CULTURA VIVA

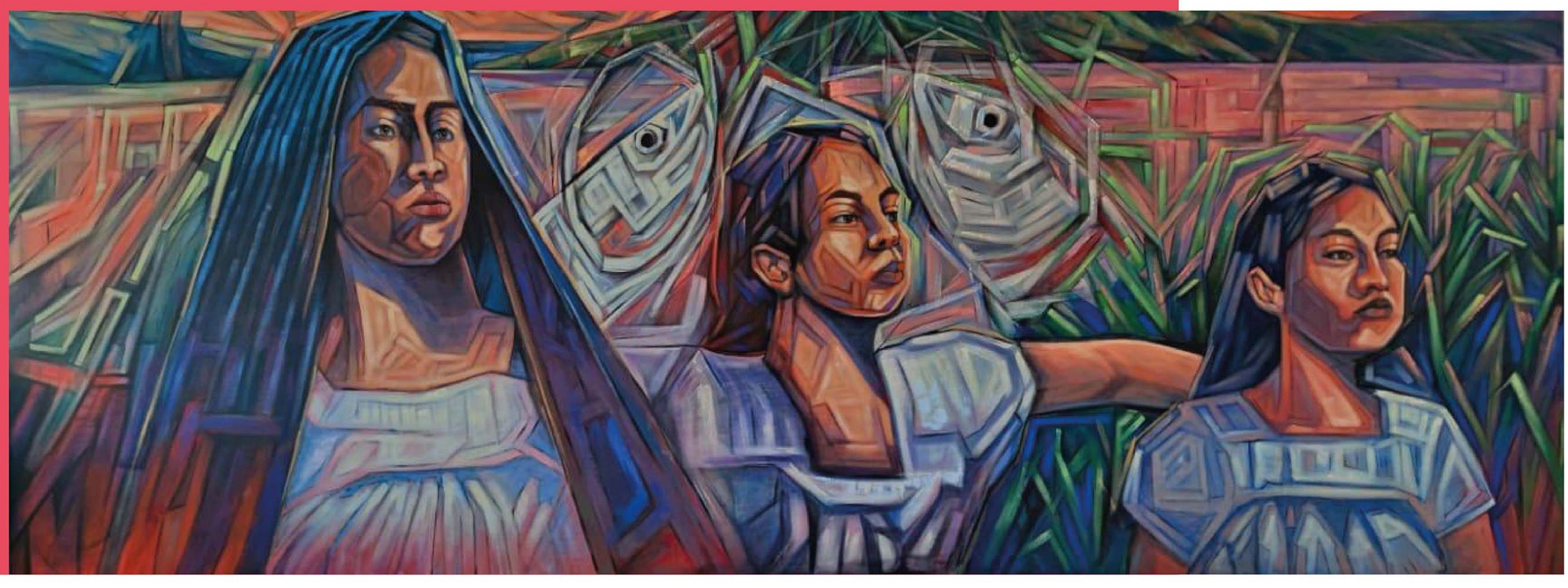

Marco Guardián

Título: Japunda-Uarhítiecha: (mujeres lago)
Técnica: Acrílico y esmalte en aerosol sobre loneta
Dimensiones: 115 x 300 cm formato horizontal
Año:2025
Avaluo $ 50,000 MN

MICHOACÁN CULTURA VIVA

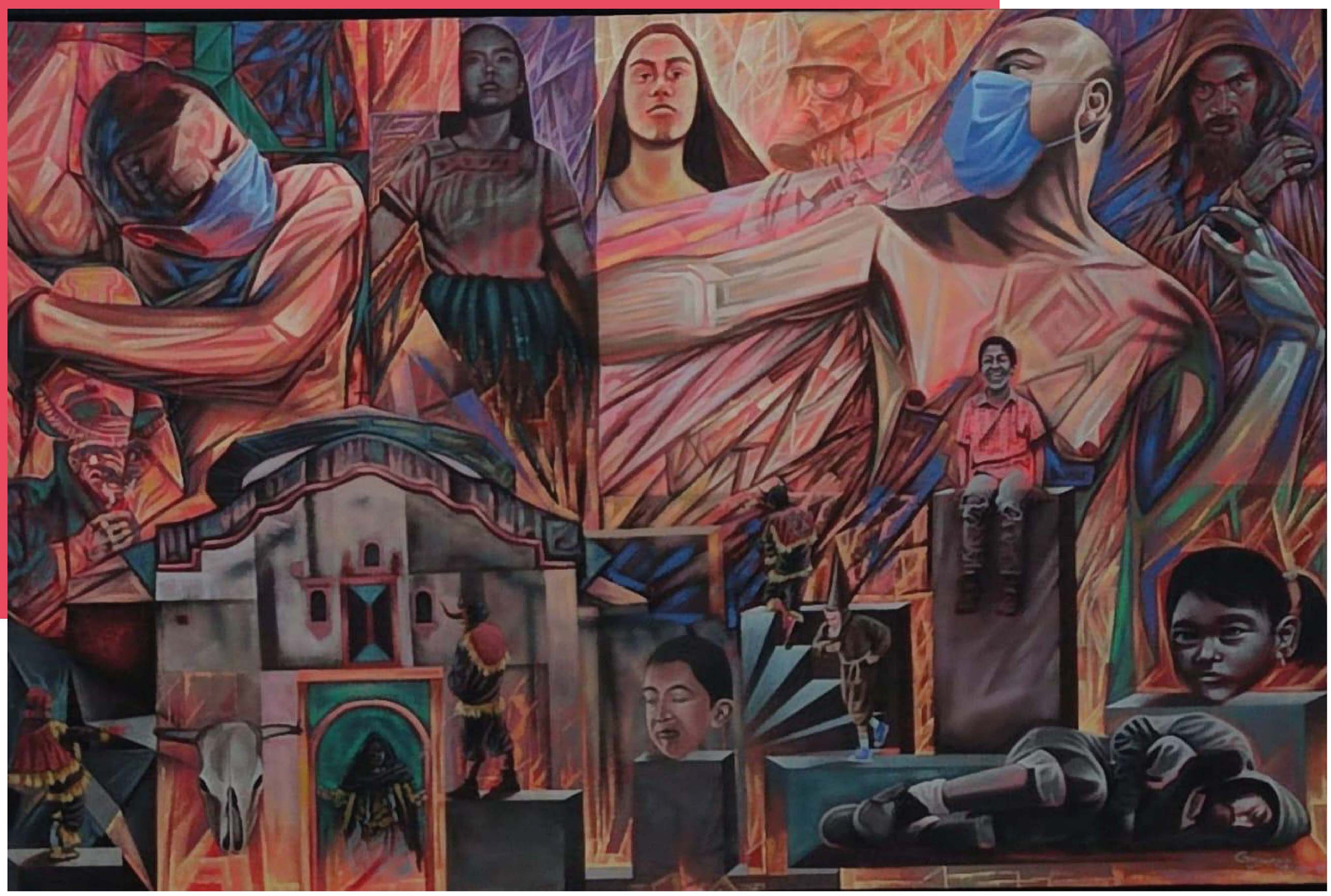

Marco Guardián

Título: Infierno
Técnica: Acrílico sobre loneta en madera
Dimensiones: 137 x 100 cm formato horizontal
Año: 2020
Avaluo: $25,000 MN

Marco Guardián

Título: K'uanindikua (Rebozo)
Técnica: Acrílico / tela / madera
Dimensiones: 95 x 143 cm formato horizontal
Año: 2024
Avaluo: $18,000 MN

Marco Guardián

Título: Maringuía
Técnica: Oleo sobre loneta
Dimensiones: 125 x 153 cm formato vertical
Año: 2024
Avaluo: $15,000 MN

MICHOACÁN CULTURA VIVA

Marco Guardián

Título: Represión
Técnica: Oleo sobre loneta.
Dimensiones: 105 x 105 cm formato cuadrado
Año: 2022
Avaluo: $12,000 MN

MICHOACÁN CULTURA VIVA

Marco Guardián

Título: Diablitos de Cherán
Técnica: Acrílico sobre loneta
Dimensiones: 74 x 95 cm formato vertical
Año: 2022
Avaluo: $8,000 MN

MICHOACÁN CULTURA VIVA

Marco Guardián

Título: Mujer de Santa Fe
Técnica: Oleo sobre loneta
Dimensiones: 65 x 85 cm formato vertical
Año: 2021
Avaluo: $8,000 MN

MICHOACÁN CULTURA VIVA

Marco Guardián

Título: Mujer del lago
Técnica: Oleo sobre loneta
Dimensiones: 65 x 85 cm formato vertical
Año: 2021
Avaluo: $8,000 MN

MICHOACÁN CULTURA VIVA

Marco Guardián

Título: Niño con Katarakua
Técnica: Oleo sobre loneta
Dimensiones: 50.5 x 66 cm formato vertical
Año: 2023
Avaluo: $6,000 MN

MICHOACÁN CULTURA VIVA

Marco Guardián

Título: Cherán: raíces y memoria
Técnica: Oleo y aerosol sobre loneta
Dimensiones: 300 x 340 cm formato vertical
Año: 2020-2025
Avaluo: $150,000 MN

Marco Guardián

Título: Corpus Cristi
Técnica: Oleo sobre tela
Dimensiones: 170 x 170 cm formato vertical
Año: 2025
Avaluo: $ 25,000 MN

MICHOACÁN CULTURA VIVA

1. Con el corazón en las manos
2. Barrio de las calaveritas
3. Jarhoajperakua (Ayuda mutua)
4. Kuarhi (El vigilante)
5. Caminando hacia el horizonte

Marco Guardián

Titulo: Resistencia Viva
Serie fotográfica, 5 fotografías, blanco y negro
Técnica: Impresión digital, (enmarcada)
Dimensiones: 28 x 40 cm
Avaluo: $2,500 MN c/u

MICHOACÁN CULTURA VIVA

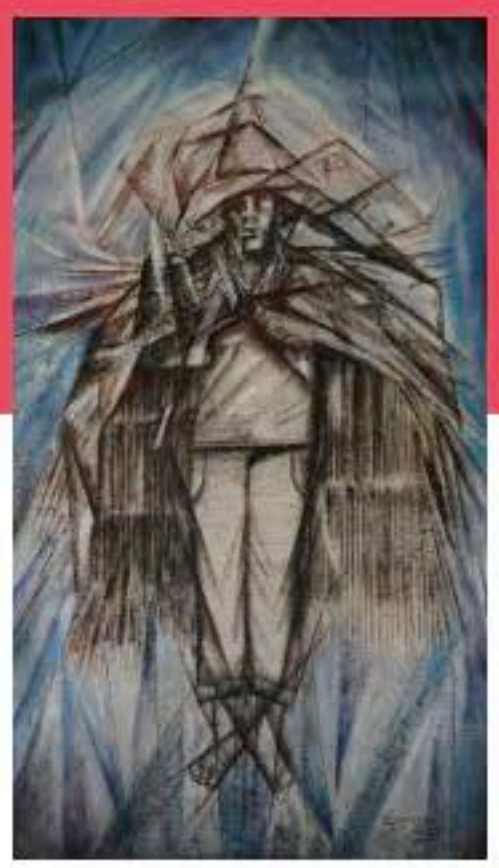
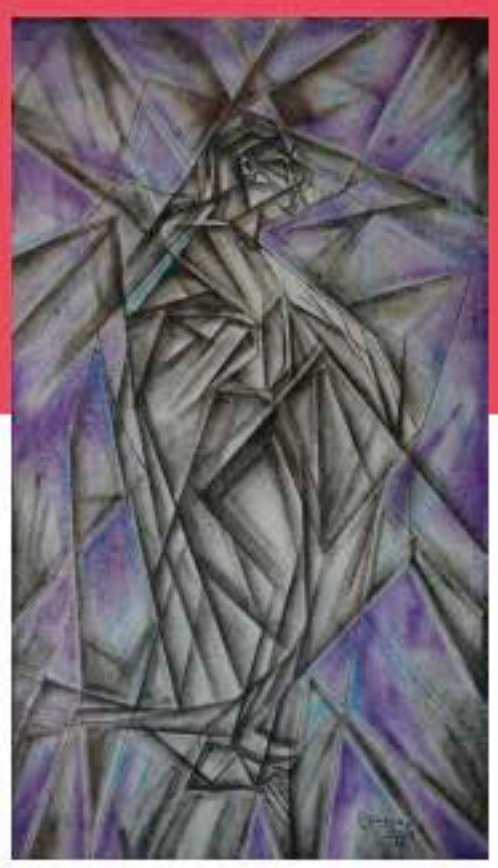

1. Negrito
2. Capotero
3. Viejito
4. Uarhari (Danzante)
5. Diablito

Marco Guardián

Título: Uarharicha (danzantes)
Serie de 5 obras
Técnica: Mixta, sobre papel amate (enmarcada)
Medida: 60 x 70 cm
Avaluo: $5,000 MN c/u

VITRINA DE ARTE

MICHOACÁN ES MEJOR

MICHOACÁN CULTURA VIVA